138

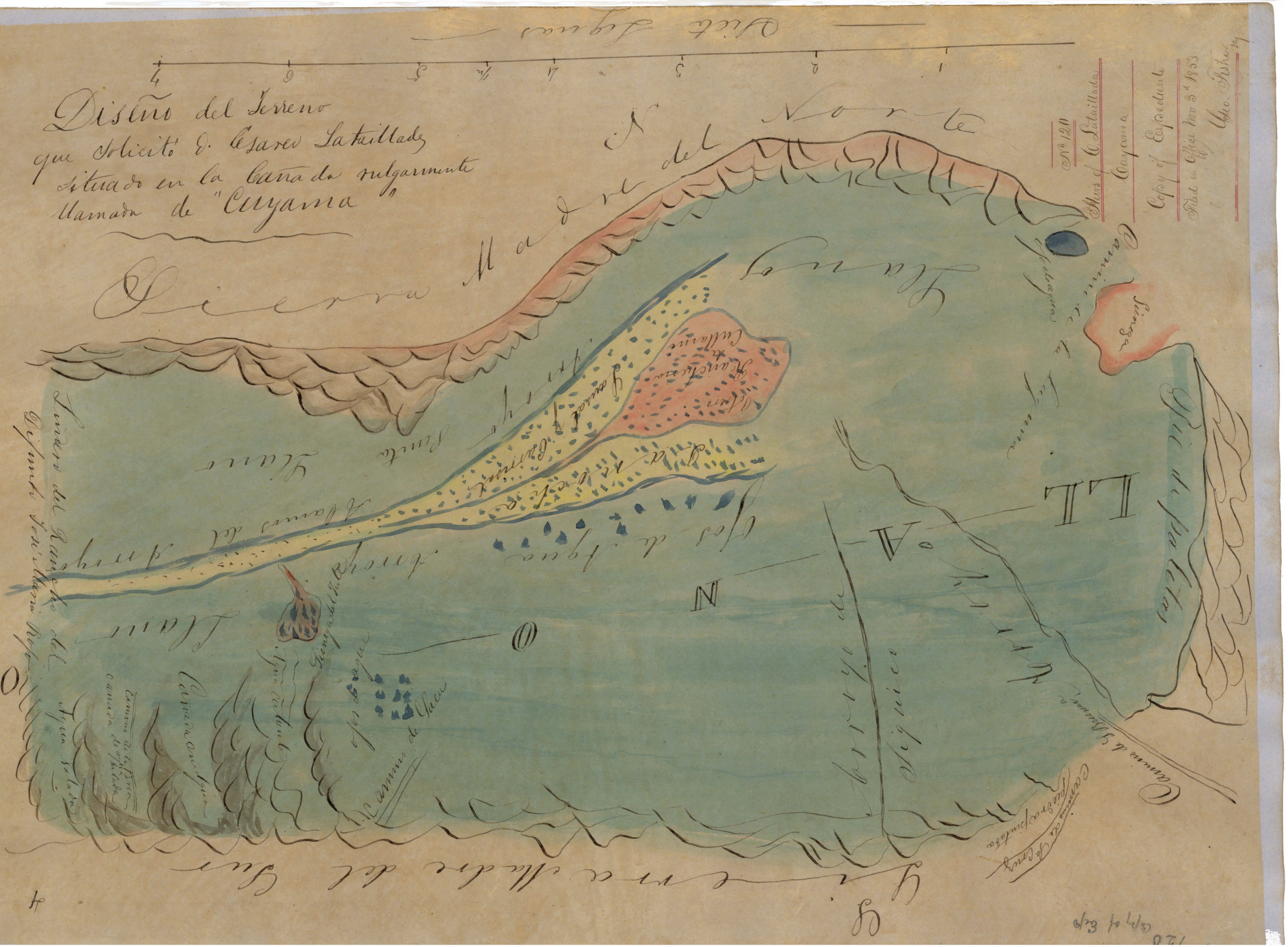
Diseño del Terreno
que solicitó D. Cesareo Lataillade
situado en la Cañada vulgarmente
llamada de "Cuyama"
Diez Leguas
Sierra Madre del Norte
No. 120
Heirs of C. Lataillade
Cuyama
Copy of Expediente
Filed in Office Nov 3d 1853
Geo. Fisher Secy
Sienega
Camino de la Laguna
Llano
Llano
Llano
LL A N O
Sierra Madre del Sur
4